

REVISTA DA UNEICEF

Impresso
Especial
9912389316/2007-DR/RJ
UNEI
CORREIOS

DEVOLUÇÃO
GARANTIDA
... CORREIOS...

ANO MMXXIII
MARÇO À JULHO DE 2023
Nº 285
www.uneicef.com.br

União Nacional dos Economistas da Caixa Econômica Federal

ANIVERSÁRIO DE 65 ANOS DA UNEICEF

Pag 18 a 24

POSSE DO CONSELHO DELIBERATIVO

Pag 6

ATENDIMENTO VIRTUAL FUNCEF NA SEDE DA UNEICEF

Pag 25

ATENDIMENTO ANUAL PARA O IMPOSTO DE RENDA 2023

Pag 12 a 16

DECISÕES FAVORÁVEIS SOBRE AÇÕES INDIVIDUAIS IR DO EQUACIONAMENTO

Pag 26 e 27

VISITA DA PRESIDENTE DA CAIXA A UNEICEF/SP

Pag 9

ABERTURA DOS XII JOGOS DA FENACEF

Pag 7



SERVIÇO SOCIAL

O Serviço de Assistência Social da UNEICEF é voltado para prestar um atendimento de qualidade para nossos associados, oferecendo uma rede de apoio nos momentos mais difíceis da vida. A equipe está pronta para prestar auxílio quanto às informações sobre internação, funeral e médicos credenciados, além dos acompanhamentos dos processos na área de assistência e emergência 24h, entre outros no telefone abaixo:

Assistentes Sociais
Christiane Cardoso,
Dra. Henriqueta, Fátima
Santos e Monica Petito.



DRA. HENRIQUETA DE AGUIAR COELHO

Consultório para Aconselhamento Médico com nossa Diretora de Saúde e Bem Estar

O atendimento para aconselhamento médico, ocorre duas vezes por semana, sempre às segundas e terças, no horário das 13h às 15h por solicitação da Dra. Henriqueta Aguiar Coelho e deverá ser agendado previamente no telefone (21)99612-5132.



EMERGÊNCIA 24 HORAS
(21)99988-3512



EXPEDIENTE

Fundada em 24 de junho de 1958
Rua Alcindo Guanabara, 24 sala 401
Centro – Rio de Janeiro / RJ
CEP 20031-915
Tel: (21)2262-0767
Email: ouvidoria@unei.com.br
www.uneicef.com.br

DIRETORIA EXECUTIVA:
2023/2025

PRESIDENTE:
Maria do Amparo Ferreira da Silva

VICE-PRESIDENTE:
Diana Rocha Miranda de Almeida
Mattos Fernandes

DIRETOR ADMINISTRATIVO
Maurício José Moreira Alves

DIRETOR FINANCEIRO:
Ronaldo Pessanha

DIRETOR SÓCIO-CULTURAL:
Maristela Nassar Meireles Guerra

DIRETORA DA SAÚDE E BEM ESTAR:
Dra. Henriqueta da Ascenção
Aguiar Coelho

CONSELHO FISCAL
Sebastião Pedroso de Lima
Albertina Martin de Mello
Leslie Tadeu Galante

CONSELHO DELIBERATIVO
Ademildo Cavalcante Costa
Vera Lúcia Capelli de Oliveira
Valtensir Silveira da Silva
Vera Maria Peres B. da Fonseca
Ivan da Conceição
Carlos Silva
Mariza Correa
Mario de Souza
Antônio Roberto de Souza
Wilson Alves Moura
Luiz Fernando Alves Ribeiro

DELEGADOS REGIONAIS:

Valéria Tenório de Lima Araújo* (AL);
Sandra Helena de Souza Santos* (BA);
Renata de O. Santos da Silva (BH); Maria
Mônica B. O. Mendes* (CE); Gentil Martins
dos Santos (ES); Aparecida Emília
Peluso* (Juiz de Fora/MG); Marlene
Gomes Evangelista* (Niterói/RJ); Silvana
Barbosa de Andrade* (PB); Paulo
Eduardo Burda* (PR); Joana D'Arc M.
Rocha Lima (PE); Ary de Vasconcelos
Lima (PI); Vanessssa Teófilo Assis dos
Santos* (RN); Mardir Kurrle (RS). Roseli
Demboski Pinter (SC); Márcia Aparecida
Pelegri Passos* (SP). Vanessa Teófilo
Assis dos Santos* (SE) e Mário Antônio
Lourenzo (Uberlândia/MG).

(*) Representante Legal

Jornal da UNEICEF:
jornal@unei.com.br
Mark House:
Edição, reportagens, revisão e
diagramação
Tel: (21)2495-2401
Email: contato@markhouse.com.br

A presente edição de nossa Revista foi elaborada em tom festivo e celebrativo, pois a UNEICEF completou 65 anos de uma produtiva existência. Foram mais de seis décadas aperfeiçoando a vocação de servir, zelar e amparar nossos associados. Suas bases sólidas, destinadas ao acolhimento, conservam a tradição sem se descuidar de inovar quando necessário. Ao longo destes anos a UNEICEF se estabeleceu como uma das principais associações economiária por conta de sua sensibilidade em priorizar os anseios de seus associados, sem nunca abdicar do propósito fundamental de sua missão: cuidar dos frutos de uma vida inteira de trabalho, fornecendo segurança e apoio para quem merece descanso e aprazimento. E as matérias que doravante serão lidas, dão conta de alguns destes feitos.

A primeira matéria, inclusive, trata sobre o empossamento dos membros do Conselho Deliberativo, eleitos pelos associados para o triênio 2023/2025. A cerimônia ocorreu no dia 10 de maio na sede da associação Centro do Rio de Janeiro, e contou com a presença da Diretoria Executiva e dos novos integrantes do Conselho Deliberativo, cuja presidência será de Vera Lúcia Capelli de Oliveira.

Nesta Edição temos ainda a notícia sobre a espetacular cerimônia de Abertura dos XII Jogos da FENACEF, na qual a UNEICEF foi representada por esta por esta presidência.



Maria do Amparo F. da Silva (Presidente)
e Ronaldo Pessanha (Diretor Financeiro)

A cerimônia ocorreu no Salão do Windsor Convention & Expo Center na Barra da Tijuca, no Rio de Janeiro, com um público de mais de 2 mil pessoas, e representantes de todas as federações, além do Distrito Federal.

Já em São Paulo a UNEICEF teve a honrosa visita da presidente da CAIXA ECONÔMICA, Sra. Rita Serrano, a visita ocorreu no dia 23/06/2023, e na ocasião foi recebida pela representante regional Márcia Pelegrini e equipe, simbolizando a importância do bom relacionamento entre CAIXA e UNEICEF.

Aliás, a Delegacia Regional de São Paulo da UNEICEF mudou-se para novas instalações, mas permanece no mesmo prédio localizado na Praça da Sé, nº 111, centro, só que agora fica no 4º andar. Nesta nova casa aconteceu a comemoração dos 65 anos da UNEICEF/SP, e dos aniversariantes do 1º semestre.

E teve a nobre visita de Sidney Soares Filho - Superintendente da CAIXA de São Paulo, além de uma palestra para os associados sobre golpes financeiros.

No clima das festas julinas, nossa Delegacia Regional de Aracajú em Sergipe, reuniu os associados para um dia de descontração e confraternização, com comidas típicas, música ao vivo e distribuição de brindes aos associados presentes.

No dia 17 de julho, tive a oportunidade e visitar a delegacia regional de Juiz de Fora, em Minas Gerais e avaliar os projetos em andamento, trocar ideias e conhecimentos e reforçar o compromisso com a melhoria nos serviços oferecidos aos associados mineiros.

E por falar em Declaração de Imposto de Renda, trazemos a tradicional cobertura sobre o Plantão na sede do Rio de Janeiro, rua Alcindo Guanabara, 24, sala 401. Como ocorre todo ano, UNEICEF ofereceu gratuitamente aos associados e seus cônjuges, entre o dia 16/03 ao dia 31/05, o serviço de orientação no preenchimento e no envio da declaração anual do Imposto de Renda 2023, ano calendário 2022.

A matéria trouxe uma belíssima homenagem fotográfica a todos os associados que fazem sua orientação com a UNEICEF, e lembrou o pioneirismo de Almir de Sousa Cruz.

Dissemos que esta é uma Edição festiva, e por isto apresentamos um informativo especial sobre os 65 anos da UNEICEF. No dia 29 de junho de 2023, às 13h, na Casa da Vila da Feira e Terras de Santa Maria, na Tijuca, na qual os associados desfrutaram de momentos inebriantes, que podem ser conferidos por meio das impecáveis fotografias reproduzidas nesta edição.

Outra novidade importante é o início do Atendimento Virtual FUNCEF, que passou a funcionar desde março em nossa sede no centro Rio de Janeiro em parceria com a FUNCEF, para esclarecimento de dúvidas e solução de problemas. Os associados terão disponíveis através da plataforma Microsoft Teams diversos serviços como Prova de Vida, Emissão de Contracheque, Renovação de Empréstimos, dentre outros assuntos. Já realizamos até o momento, mais de 100 atendimentos.

Outro destaque desta Edição é a importante orientação feita pelo Escritório Fernandes Advogados Associados, que presta assessoria jurídica à UNEICEF, sobre o Julgamento do Tema 311- IR Sobre Equacionamento (Declarações Simplificadas).

Com o novo entendimento, o associado poderá ajuizar ação requerendo a supramencionada forma de dedução, porém, existem duas ponderações: a primeira é a limitação das deduções a 12% dos rendimentos anuais do segurado, já a segunda é a substituição da forma de cálculo dessas deduções para saber se vale ou não a pena a demanda judicial.

Por ser um tema bastante técnico, recomenda-se a leitura integral do comunicado, e na dúvida procure a Assessoria Jurídica para mais informações.

Importante destacar, mais uma vez, que o Serviço Social da UNEICEF se encontra disponível 24hs, e tem recebido aprovação unânime por parte dos associados, devido ao seu excelente desempenho. Em um quadro detalhado pode se ver os principais serviços demandados pelos associados, e cujo ranking é liderado pela “abertura de processo saúde caixa”, “atendimento celular de emergência” e “auxílio anestesia titular e cônjuge”, dentre outros. Lembrando que o Serviço Social é composto por uma equipe interdisciplinar, que agrega diversos profissionais, todos comprometidos com o bem-estar de seus associados.

Nesta edição, trazemos uma novidade: o retorno dos Passeios Culturais e Excursões com Guia de Turismo no Segundo Semestre de 2023 que foram muito populares antes da pandemia. O leitor pode conferir o passeio inaugural ao Real Gabinete Portugues de Leitura no Centro do Rio de Janeiro e toda a Programação, destaque especial para e Excursão à Conservatória a ser realizada em janeiro de 2024.

Além desse relevante serviço, a UNEICEF vem a cada ano ampliando seus convênios com diversos estabelecimentos comerciais, faculdades, cursos, e profissionais liberais, oferecendo descontos aos sócios, e diversificando os tipos de produtos que os associados podem usufruir.

Para saber mais sobre novas parcerias e notícias em tempo real, basta o leitor acompanhar nossas redes sociais listadas ao fim desta edição.

Nós da Diretoria da UNEICEF, estamos sempre voltados para a saúde e o bem-estar de nossos associados, e neste pensamento, reservamos uma surpresa incrível para você associado: O ESPAÇO CULTURAL UNEICEF, que teremos a alegria de inaugurar em breve. Queremos celebrar mais esta conquista ao seu lado, associado, que transformou o nosso sonho em realidade.

Por fim, encerramos convidando nossos leitores a angariar novos associados, pois estes 65 anos servindo seus associados não se deram por acaso, existe um alicerce na tradição de assessorar e cuidar, combinado com a presteza técnica de buscar os melhores resultados.

Mas antes de tudo, a UNEICEF é um espaço para o encontro e para a celebração da vida, com isso, quanto mais amigos reunidos e congregados sob nosso ideal de associação, mais eventos e momentos inesquecíveis conseguiremos criar.

Agradecemos a leitura.

Maria do Amparo F. da Silva
Presidente da UNEICEF

POSSE DO CONSELHO DELIBERATIVO



CONSELHO DELIBERATIVO

Triênio 2023/2025

No dia 10 de maio deste ano, foram empossados os membros eleitos para o Conselho Deliberativo, eleitos pelos associados da UNEICEF para o triênio 2023/2025.

A cerimônia de posse ocorreu na nova sede da Associação no Rio de Janeiro e contou com a participação da Presidente Maria do Amparo F. da Silva, da Vice Presidente Diana Fernandes, do Diretor Financeiro, Ronaldo Pessanha, da Diretora Sócio Cultural, Maristela Guerra e da Diretora de Saúde e Bem-Estar, Dra. Henriquetta Coelho.

Na foto, vemos na sequência Dra. Henriquetta Coelho, Diana Fernandes, Maristela Guerra, Ademildo Costa, Carlos Silva, Vera Fonseca, Vera Capelli, Ivan da Conceição, Luiz Fernando, Mario de Souza, Wilson Moura, Mariza Correa, Valtensir Silveira, Maria do Amparo e Ronaldo Pessanha. Ausente o conselheiro Paulo Cesar Braga Lima.

Foram escolhidos para a presidência do Conselho Deliberativo, Vera Capelli de Oliveira e para secretário, Valtensir Silveira da Silva.

CONSELHEIROS ELEITOS



Vera Capelli de Oliveira (Presidente do Conselho Deliberativo) e Valtensir Silveira da Silva (Secretário)



Luiz Fernando Alves Ribeiro, Wilson Alves Moura, Vera Maria Peres B. da Fonseca e Ademildo Cavalcanti Costa.



Ivan da Conceição, Mariza Correa, Carlos Silva e Mário de Souza.

Abertura dos XII Jogos FENACEF 2023



UNEICEF representando seus associados no evento.

Foto 1: Dra. Vera Lúcia, Presidente da APACEF/RJ e anfitriã dos Jogos 2023, nossa Presidente Maria do Amparo F. da Silva e Edgard Bastos Lima, Presidente da FENACEF. **Foto 2:** Vice Presidente da UNEICEF, Diana Fernandes, nosso Diretor Financeiro Ronaldo Pessanha e Presidente Maria do Amparo. **Foto 3:** Maria do Amparo, Afonso Henrique Costa (Diretor Jurídico da ASAS/BNH) e Heitor Menegale (Presidente do CF da FUNCEF).



No dia 13 de junho, no Salão do Windsor Convention & Expo Center na Barra da Tijuca, no Rio de Janeiro, aconteceu a Cerimônia de Abertura dos XII Jogos FENACEF. A Presidente Maria do Amparo F. da Silva, foi convidada a compor a mesa com as demais lideranças econômicas presentes no evento. Uma ocasião muito especial que ficará na memória de todos os presentes. Auditório lotado, com mais de duas mil pessoas, 26 bandeiras empunhadas e devidamente apresentadas, de 25 estados e do Distrito Federal.



SUORTE JURÍDICO NA DELEGACIA REGIONAL DE SÃO PAULO



Equipe da UNEICEF: Tânia, Rose e Márcia com Dr. Felipe D'Avila

"Fui convidada a participar do suporte jurídico sendo bem atendida pelo Dr. Felipe D'Avilla, bem como pelas funcionárias. O Advogado foi muito simpático e atencioso, me orientando sobre a ação que pretendo propor. Fiquei Feliz em participar porque se trata de atendimento de grande importância para os associados!" (Laura Moreira)

N

os dias 19 e 20 deste mês, os associados da UNEICEF, puderam contar com a importante e dedicada visita do Dr. Felipe D'Avila, na nossa representação em São Paulo.

Para quem não conhece, o dr. Felipe, faz parte do Escritório Fernandes Advogados Associados, que presta assessoria Jurídica a UNEICEF.

Na oportunidade, foram efetuados agendamentos prévios a fim de evitar filas de espera e para que cada associado pudesse ser atendido individualmente e pudesse esclarecer dúvidas sobre diversos assuntos jurídicos.

Esta iniciativa foi muito elogiada por todos que lá estiveram e devido ao sucesso dessa visita, vamos providenciar para que muito em breve, os associados de representações de outros estados, também possam, pessoalmente, receber a visita do Dr. Felipe.

Deixamos registrados nossos agradecimentos ao escritório Fernandes Advogados Associados, em especial ao Dr. Felipe D'Avila e as representantes da UNEICEF em São Paulo, que organizaram esta agenda, zelando pelo êxito dessa empreitada.

No ensejo, registramos abaixo, os depoimentos de alguns colegas que foram sanar suas dúvidas



Josesito de Almeida



Josefa Dantas



Atendimento



Lucia Mussocino



Jair de Paula



Edilene Fernandes



Laura Moreira



Marina Bartho



Suely Nóbrega



Denise (Elza Kovac)



Paulo da Silva

PRESIDENTE DA CAIXA, RITA SERRANO VISITA A REGIONAL DE SÃO PAULO



Funcionárias da UNEICEF Tânia, Rosemeire, Rita Serrano (Presidente da CAIXA) e Márcia Pelegrini (Representante Regional da UNEICEF de São Paulo).

A presidente da CAIXA ECONÔMICA, Sra. Rita Serrano, separou um momento em sua agenda oficial para visitar nossa Delegacia Regional em São Paulo na última sexta-feira, dia 23/06/2023. Na visita surpresa, foi recebida pela nossa representante regional Márcia Pelegrini, pelas funcionárias Rosemeire e Tânia conhecendo as novas instalações recém-inauguradas no quarto andar. Sua visita muito nos ajuda a construir confiança e promover um relacionamento positivo entre a UNEICEF e a CAIXA.

Delegacia Regional de São Paulo muda-se para novas instalações

Continuamos no mesmo prédio, na Praça da Sé, nº 111, porém agora no 4º andar, no centro de São Paulo. Venha fazer uma visita!



No dia 27/06/23, foi realizado um evento comemorativo dos 65 anos da UNEICEF/SP, bem como dos aniversariantes do 1º Semestre. Registramos a presença do nosso querido Sidney Soares Filho - Superintendente da CAIXA de São Paulo acompanhado de sua secretária Nataly e de suas assessoras Carla e Vanessa. Na oportunidade nossos associados assistiram Palestra proferida pelo Sr. Rogério Silveira sobre Golpes Financeiros.



CONFRATERNIZAÇÃO JULINA NA DELEGACIA REGIONAL DE ARACAJÚ, SERGIPE



Nossa Delegacia Regional de Aracajú, Sergipe, reuniu os associados de Aracajú no dia 30/06/2023 para um dia de descontração e confraternização no sindicato dos Bancários organizado pela Representante Regional Vanessa Assis.

A festa contou com a presença de mais de cinquenta sócios, que desfrutaram de comidas típicas, trio pé de serra, distribuição de presentes com os aniversariantes do 1º semestre, sorteio de balaios, entrega de brindes alusivos aos 65 anos, sorteio do rei e rainha da pipoca e do casal caipira.

Aracajú, SE

Delegacia Regional de Juiz de fora/MG

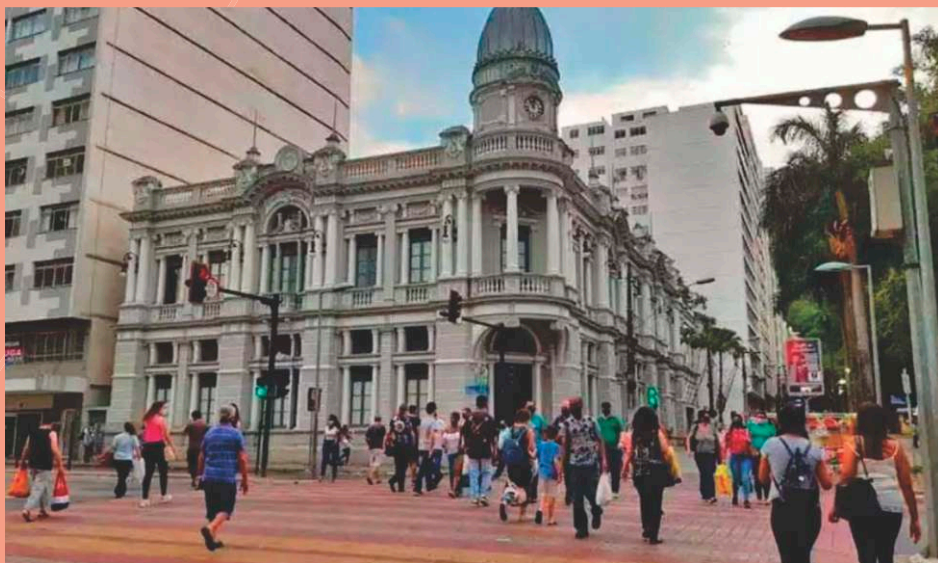

Presidente Amparo visita a Delegacia de Juiz de Fora/MG

A visita da Presidente Maria do Amparo à Delegacia Regional de Juiz de Fora no dia 17/07 teve grande importância no fortalecimento de projetos para o bem-estar dos associados mineiros. Esta visita também serviu como uma oportunidade para avaliar os projetos em andamento, para a troca de ideias e conhecimentos e identificar áreas em potencial para colaboração futura. Durante a visita, a Presidente Amparo, teve a oportunidade de interagir com a Represente Regional Aparecida Emilia Peluso, cuja recepção foi calorosa e acolhedora, refletindo a hospitalidade mineira assim como o compromisso em colaborar com a melhoria nos serviços oferecidos a associados, fortalecendo ainda mais os projetos para o bem-estar dos associado de Juiz de Fora.

A Delegacia Regional de Juiz de Fora fica na Rua Mister Moore, 170 sala 702 - Juiz de Fora / MG e atende no horário de 10 às 15:30h, Tel: (32)98848-6680. Além de Juiz de Fora temos mais duas delegacias em Minas Gerais, Belo Horizonte e Uberlândia.



ATENDIMENTO IMPOSTO DE RENDA 2023

PLANTÃO NA SEDE DA UNEICEF NO RIO DE JANEIRO PARA NOSSOS ASSOCIADOS

Disponibilizamos mais uma vez, gratuitamente para nossos associados e seus cônjuges, do dia 16/03 ao dia 31/05, o serviço de orientação no preenchimento e no envio da declaração anual do Imposto de Renda 2023, ano calendário 2022.

Nossa estrutura de atendimento, disponibilizada em nossa Sede no Centro do Rio de Janeiro, situada na rua Alcindo Guanabara, 24 sala 401, no horário de 10 às 15:30h, funcionou mediante agendamento prévio com a funcionária Janaína Maia. O funcionário Vinícius Dias Pinto, em continuidade a tradição iniciada pelo nosso saudoso diretor Almir de Souza cruz, tem realizado todos os atendimentos.



SEJA VOCÊ TAMBÉM NOSSO ASSOCIADO!



SEJA VOCÊ TAMBÉM NOSSO ASSOCIADO!



SEJA VOCÊ TAMBÉM NOSSO ASSOCIADO!



SEJA VOCÊ TAMBÉM NOSSO ASSOCIADO!



"Homenagem a todos os associados que depositam sua confiança na UNEICEF nestas décadas em que orientamos sobre a declaração anual de imposto de renda!"

*"Em Memória de
Almir de Souza Cruz"*



UNEICEF



Instituto Presbiteriano
Mackenzie

Convênio Educativo

A **UNEICEF** fez uma parceria educacional com **Instituto Presbiteriano Mackenzie** para conceder benefícios aos funcionários e/ou associados, e a seus dependentes diretos.

Verifique como obter os benefícios e condições de desconto na unidade **Mackenzie** mais próxima de você.

Universidade - São Paulo

Rua da Consolação, 930
Consolação, São Paulo - SP,
(11) 2114-8000 | (11) 2766-7000 |
(11) 3121-4500

Universidade - Alphaville

Al. Tocantins, 125
Alphaville, Barueri - SP
(11) 3555-2048/2022

Universidade - Campinas

Av. Brasil, 1220 Jd. Guanabara,
Campinas - SP
(19) 3211-4100

Faculdade - Brasília

SGAS 906 Conj A Bloco 1 Asa Sul,
Brasília - DF - (61) 3521-9300

Faculdade - Rio

R. Marquês de Olinda, 70 e 51
Botafogo, Rio de Janeiro - RJ,
(21) 2114-5252

Faculdade - Curitiba

Rua Padre Anchieta, 2770
Bigorriño, Curitiba - PR
(41) 3240-5500

Colégio - São Paulo

Infantil, Fundamental e Médio
Rua Itambé, 145
Higienópolis, São Paulo - SP,
(11) 2766-7600

Colégio - Tamboré

Infantil, Fundamental e Médio
SHIS QI 05 Chác. 74 a 79
Lago Sul, Brasília DF,
(61) 2106-9000 | (61) 3521-9000

Colégio - Palmas

Infantil, Fundamental e Médio
Qd. 106 Sul - Alameda 30
Lote 10-A, Palmas - TO,
(63) 3236-5300

Instituto Cristão - Castro

Técnico e Médio
Rod. Guataçara Borba Carneiro, km
03 - Castro - PR
(42) 3232-4224

www.mackenzie.edu.br

ANIVERSÁRIO DE 65 ANOS



No dia 29 de junho de 2023, às 13h, na Casa da Vila da Feira e Terras de Santa Maria, na Tijuca, celebramos o aniversário de 65 ano de fundação da UNEICEF. A Presidente Maria do Amparo fez a abertura da festa e deixou sua mensagem para os associados que desfrutaram de momentos de confraternização.



ANIVERSÁRIO DE 65 ANOS DA UNEICEF

Data: 29 de junho de 2023

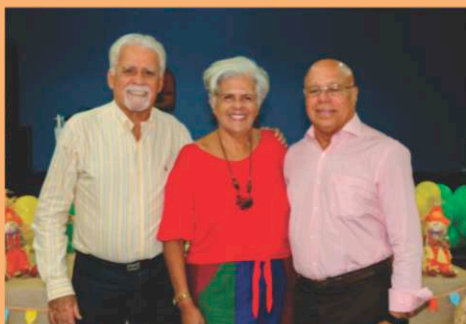

ANIVERSÁRIO DE 65 ANOS DA UNEICEF

Data: 29 de junho de 2023



ANIVERSÁRIO DE 65 ANOS DA UNEICEF

Data: 29 de junho de 2023

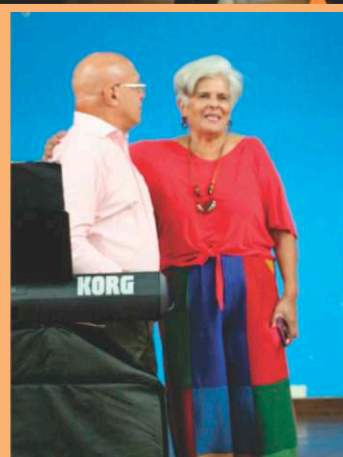

ANIVERSÁRIO DE 65 ANOS DA UNEICEF

Data: 29 de junho de 2023



ANIVERSÁRIO DE 65 ANOS DA UNEICEF

Data: 29 de junho de 2023



ANIVERSÁRIO DE 65 ANOS DA UNEICEF

Data: 29 de junho de 2023



ATENDIMENTO VIRTUAL EM PARCERIA COM A FUNCEF EM NOSSA SEDE NO RIO DE JANEIRO



Na foto ao lado, nossa Presidente Maria do Amparo com as associadas Iracy Andrade e Itanamara.



A UNEICEF, desde março do corrente ano, firmou parceria com a FUNCEF para possibilitar através do Atendimento Virtual FUNCEF, que os participantes e assistidos possam acessar o referido canal, para esclarecimento de dúvidas ou solução de problemas. Este suporte, como o próprio nome já diz, consiste no atendimento feito de forma virtual pela FUNCEF, através da plataforma Microsoft Teams, onde o participante é atendido diretamente por profissional da Fundação, trazendo dessa forma, mais facilidade e comodidade no acesso dos participantes às suas demandas, além de proporcionar uma maior proximidade e um melhor atendimento pela FUNCEF. Com registro de mais de 100 atendimentos até a presente data, a UNEICEF parabeniza a FUNCEF e demais associações que aderiram a excelente iniciativa.



Presidente Maria do Amparo, as Associadas Itanamara e Iracy com o Diretor Financeiro Ronaldo Pessanha



Acima a associada Maria Sônia realizando a Prova de Vida da FUNCEF sendo orientada pela funcionária Petrina

ACERCA DO JULGAMENTO DO TEMA 311 - IR SOBRE EQUACIONAMENTO (DECLARAÇÕES SIMPLIFICADAS)

**ORIENTAÇÃO AOS ASSOCIADOS DA UNEICEF POR MEIO DO
ESCRITÓRIO FERNANDES ADVOGADOS ASSOCIADOS**



FERNANDES
ADVOGADOS ASSOCIADOS

O Escritório Fernandes Advogados Associados, que presta Assessoria Jurídica à UNEICEF, tendo em vista o julgamento no dia 19 de abril de 2023, pela Turma Nacional de Uniformização dos Juizados Especiais Federais, do TEMA 311 acerca da possibilidade de devolução de diferença de IR em Declarações do modelo Simplificada, vem a público dar conhecimento da decisão dos próximos passos acerca dos processos já ajuizados, por nossa assessoria e daqueles que deverão ser ajuizados com base na referida decisão.

Inicialmente, é importante mencionar que, por questões de cautela, o escritório não vinha ajuizando ações em que o associado apenas tinha realizado, até a presente data, Declarações no modelo Simplificada, uma vez que o entendimento de muitos Juízes (principalmente no Rio de Janeiro) era de que não seria possível realizar a dedução da Contribuição Extraordinária em Declarações do modelo Simplificado, o que gerava sentença desfavorável ao contribuinte e formação de coisa julgada material, o que impediria o ajuizamento da mesma ação em uma oportunidade futura caso a Jurisprudência mudasse e fosse autorizada essa dedução. Foi exatamente isso que aconteceu.

Assim, a Turma Nacional de Uniformização, adotando entendimento de Turmas dos Juizados de Santa Catarina e Rio Grande do Sul, e contrariamente ao entendimento de outras Turmas do Juizado, pacificou ser possível a dedução das Contribuições Extraordinárias mesmo quando a Declaração for do tipo Simplificada, porém, com duas limitações:

a) A primeira limitação diz respeito à já conhecida limitação das deduções a 12% dos rendimentos anuais do segurado;

b) A segunda é a substituição da forma de cálculo dessas deduções para, só então, verificar se essa dedução é mais vantajosa a ponto de gerar direito a diferenças a serem devolvidas.

Com relação à primeira limitação isso impacta diretamente aqueles segurados que durante o ano receberam rendimentos (somados INSS e FUNCEF) inferiores a R\$ 139452,40 (Cento e trinta e nove mil quatrocentos e cinquenta e dois reais e quarenta centavos), pois para esses segurados 12% dos rendimentos não superam a dedução fixa de R\$ 16734,29 já garantida em sua Declaração de Rendimentos Simplificada.

Assim a dedução da Contribuição Extraordinária em substituição ao modelo Simplificado significaria aumento do Imposto a pagar, não sua diminuição. Portanto, apenas quem receber no ano um valor superior a R\$ 139452,40 tem direito a, mesmo tendo feito a Declaração Simplificada, usar as Contribuições Extraordinárias como parcela dedutível com direito a receber as diferenças.

Já a segunda limitação imposta, impede que se utilize a dedução da Contribuições Extraordinárias em acréscimo à Dedução de 20% (limitada a R\$ 16.734,29) que a Declaração Simplificada já faz. Aplica-se uma ou outra. Em compensação, caso a declaração mesmo simplificada, já contenha informações de outras parcelas dedutíveis (como gastos com saúde e educação), esses pagamentos podem também serem utilizados na fixação da nova base de cálculo do imposto e aumentar ainda mais o valor a ser devolvido.

Assim, o escritório começará a receber os documentos para ajuizar as ações individuais ou fazer a execução de sentença de todos aqueles que, no período entre 2018 e 2023 fizeram suas Declarações Simplificadas e tenham rendimento superior a 139452,40. Os documentos são os seguintes:

- a) RG, CPF e Comprovante de Residência (Atualizado e nome do autor da ação);
- b) Extrato Mensal de Pagamento da FUNCEF do período entre 01/2017 e 12/2022;
- c) Declarações de Imposto de Renda realizadas entre 2018 e 2023 (integral e com recibo);

Os documentos deverão ser remetidos para o seguinte canal de atendimento:
atendimentoirequacionamento@fernandesadvogados.com

Desde já agradecemos a confiança que todos os associados depositam em nosso trabalho.

**Em caso de dúvidas, entrar em contato
através do número 0800-005-3505**

ANTONIO SOARES SILVA JUNIOR

Advogado Responsável pela área

Tributária/Previdenciária do Fernandes Advogados

THIAGO D'AVILA FERNANDES

Advogado Responsável pela área

Tributária/Previdenciária do Fernandes Advogados

FELIPE D'AVILA MELO

Advogado Responsável pela área

Tributária/Previdenciária do Fernandes Advogados

MARIA DO AMPARO F. DA SILVA

Presidente da UNEICEF

UNEICEF

ATENDIMENTO REALIZADO PELO SERVIÇO SOCIAL VEM RESULTANDO EM SATISFAÇÃO DO QUADRO ASSOCIATIVO

Há momentos em que é preciso buscar ajuda profissional. Seja em casos de saúde, quando tomar uma decisão rápida e correta pode salvar uma vida, seja para obter orientação administrativa ou mesmo uma palavra amiga em um momento de aflição. Nessas horas, o associado da UNEICEF e seus dependentes podem contar com o apoio do nosso Serviço Social. As estatísticas comprovam que os serviços prestados pelo setor estão entre os mais utilizados pelos associados. O setor também responde pelos recebimentos de solicitações de reembolsos, auxílios diversos, funerais e acompanhamento de processos na área de assistência.

O Serviço Social conta com uma equipe interdisciplinar. O grupo coordenado pela Diretora de Saúde e Bem-Estar, Dra. Henriqueta da Ascensão Aguiar é formado pelas assistentes sociais Maria de Fátima Santos, Monica Petito Pereira e Christiane Cardoso de Oliveira. Portanto, toda vez que precisar de algum apoio, procure o Serviço Social.

No gráfico abaixo, são detalhados os principais apoios prestados pelo setor. Especialmente o atendimento 24 horas durante a pandemia, que atendeu em média 80 chamadas mensais. A maioria delas para resolver casos de internações, remoções ou funerais. Para utilizar o serviço, o associado ou dependente deve ligar para o telefone (21) 99883512.

SERVIÇO SOCIAL **Primeiro Semestre 2023**

ATIVIDADES

1º TRIMESTRE

2º TRIMESTRE

JAN FEV MAR ABR MAI JUN TOTAL

Abertura Processos Saúde Caixa	15	10	10	10	15	10	70
Atendimento Celular de Emergência	80	80	65	50	65	60	400
Auxílio Anestesia (Titular/Conjuge)	01	-	01	-	04	06	12
Auxílio Funeral Titular	07	01	02	05	03	04	22
Auxílio Funeral Titular (Regionais)	03	02	02	-	-	07	14
Pedido de Reembolso Saúde Caixa	50	50	40	34	50	40	264
Visita Hospitalar	01	01	03	-	01	-	06
Auxílio Instrumentador Titular/Conjuge	-	-	-	-	54	33	121

24
HOURS
ATENDIMENTO
EMERGÊNCIA
(21)99988-3512

- Contato com profissionais da área de saúde;
- Credenciados do Convênio SAUDE-CAIXA;
- Pecúlio/Pensão (FUNCEF);
- Documentos para IR (SAÚDE CAIXA);
- Ligações para associados Internados.

PASSEIO INAUGURAL AO REAL GABINETE PORTUGUÊS DE LEITURA NO CENTRO DO RIO DE JANEIRO

A visita ao Real Gabinete Português de Leitura é um tanto quanto rápida, pois o lugar é bem pequeno. Mas, é um lugar que vale bastante a pena visitar. Além disso, ele está bem próximo à Confeitaria Colombo. Um ótimo motivo para juntar dois passeios, né? A biblioteca que conhecemos hoje é a quarta sede do Real Gabinete, inaugurada em 1888 pela Princesa Isabel, e foi projetada pelo arquiteto Raphael da Silva Castro e foi construída no estilo manuelino. Somente em 1900 foi considerada Biblioteca Pública e seu acesso foi liberado para o público em geral. Em 1906 teve a atribuição do título “Real” pelo Rei D. Carlos I, se tornando o “Real Gabinete Português de Leitura” e, em 2014 foi eleita a quarta biblioteca mais bonita do mundo.

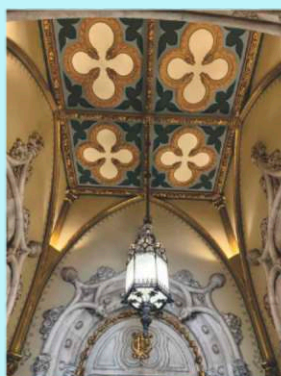

Nosso passeio inaugural aconteceu no dia 26/07, passando pelo Largo da Carioca, com uma breve explanação sobre o convento de Santo Antônio (imagem ao fundo) e teve como destino o Real Gabinete Português de Leitura no Centro do Rio de Janeiro.



RETORNO DOS PASSEIOS CULTURAIS E EXCURSÕES COM GUIA DE TURISMO PARA OS ASSOCIADOS DA UNEICEF NO 2º SEMESTRE 2023

No dia 26/07, retornamos com os nossos passeios e excursões que estavam suspensos desde a pandemia. Os passeios oferecem uma oportunidade única para os associados mergulharem na riqueza natural e cultural do Rio de Janeiro além de obterem um conhecimento mais profundo da história e patrimônio da cidade. Os passeios são idealizados para fornecer experiências imersivas em locais históricos e turísticos que permitem aos participantes a chance de explorar e se conectarem a herança cultural. Fiquem atentos, pois vamos divulgar a programação mensal dos próximos passeios em nossas redes sociais e em nosso site.

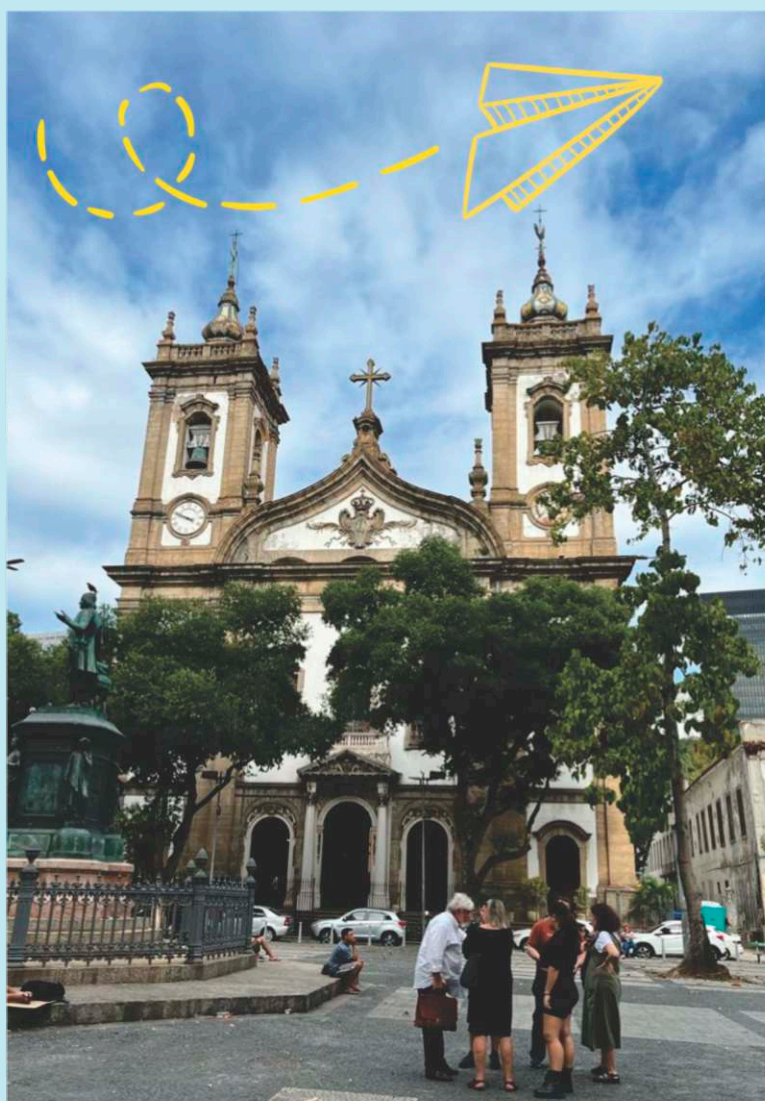

IGREJA DE SÃO FRANCISCO DE PAULA

PROGRAMAÇÃO DOS PRÓXIMOS PASSEIOS E EXCURSÕES NO RIO DE JANEIRO

Locais e Datas:

Agosto: 17/08 - Palácio do Catete

Setembro: 06/09 - Casa FIRJAN

Outubro: 05/10 - Centro Cultural da Marinha/Passeio de barco pela Baía de Guanabara.

Novembro: 08/11 - Guaratiba (Museu do Pontal e/ou Sitio Burle Marx)

Dezembro: 07/12 - Centro Cultural da Justiça Federal

Conservatória: 25 a 28/01/2024

Maiores informações nos canais abaixo:

Email: eventos@unei.com.br

Programação Segundo Semestre 2023

PASSEIOS CULTURAIS E EXCURSÕES

Local: Rua Alcindo Guanabara, 24 sala 401 - Cinelândia / RJ - Horário: 13:30h

Espaço Cultural da Marinha e Passeio de Barco pela Baía de Guanabara

Setembro: 06/09 (Quarta-feira)

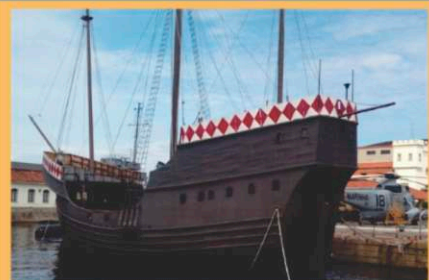

O Espaço Cultural da Marinha é um centro cultural situado no bairro do Centro, na Orla Conde, entre o Largo da Candelária e a Praça XV, no Centro do Rio de Janeiro.

Casa FIRJAN

Outubro: 05/10 (Quinta-feira)



Um palacete histórico que já foi moradia da família Guinle e hoje é um espaço de exposições e cursos da Firjan para a inovação e o futuro da indústria carioca.

Sítio Roberto Burle Marx e Museu Casa do Pontal

Novembro: 08/11 (Quarta-feira)

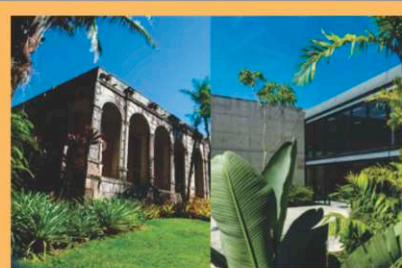

O Sítio Roberto Burle Marx é um sítio situado em Guaratiba, é uma unidade especial do IPHANE o Museu do Pontal é a casa da arte popular brasileira.

Centro Cultural da Justiça Federal

Dezembro: 07/12 (Quinta-feira)



O 1º Centro Cultural do Judiciário brasileiro. Exposições, peças, teatro, galerias, fotografia, música, dança, shows, seminários, palestras.

Os Passeios Culturais também estão sendo realizados pela Nossa Delegacia Regional de SÃO PAULO

Informe-se sobre os Passeios de Nossa Regional de São Paulo nos telefones:
(11) 3107-9902 / 3115-0613

No dia 22 de agosto aconteceu o primeiro Passeio Cultural ao Pátio do Colégio, local histórico e religioso no Centro de São Paulo e que foi a primeira construção da cidade e sede do Governo Paulista até 1905.



Excursão à cidade de Conservatória

Data: 25 a 28/01/2024

Faça já a sua Reserva!



Tel: (21)2262-0767

SEJA NOSSO ASSOCIADO!



A UNEICEF – União Nacional dos Economiários da Caixa Econômica Federal, a mais antiga associação de aposentados da Caixa com 64 anos de existência – é uma entidade nacional que congrega empregados da Caixa, pensionista e aposentados. Com sede no Rio de Janeiro e com Delegacias Regionais em vários estados. A UNEICEF vem a cada dia ampliando mais sua atuação na busca por direitos, serviços e vantagens para os seus associados. Com atuação marcante na luta em favor dos direitos de todos que compõem o seu quadro de associados, seja em demanda com a CAIXA, FUNCEF, INSS ou outras entidades.

BENEFÍCIOS EXCLUSIVOS

A **UNEICEF** oferece também uma gama de serviços e vantagens, que compreendem:

- Serviço Social com atendimento 24 horas através do celular (21)99888-3512;
- Consultoria Jurídica com possibilidade do ingresso de diversas ações individuais e coletivas;
- Consultoria Previdenciária (Problemas com INSS ou FUNCEF);
- Vale emergencial para desconto em folha;
- Orientação no preenchimento e entrega da Declaração Anual de Imposto de Renda;
- Seguro de Vida de Acidentes pessoais, com cobertura de até 80 mil reais e auxílio funeral até 5 mil além de indenização por invalidez total ou parcial.
- Convênios com Teatros, Universidades, Colégios, Cursos profissionalizantes extensivo aos filhos e netos;
- Atividades turísticas (excursões – passeios).
- Festa de aniversariantes e de comemorações de final de ano.



Andreza Millem

Podologia Avançada - Saúde dos Pés



Andreza Millem
PODÓLOGA

(21) 99842-7863/2179-8492

AGENDE SEU HORÁRIO

Senador Vergueiro, 218 loja 11
Galeria Santa Eulália - Flamengo/RJ

Podologia
Podologia p/pés
Diabéticos
Reflexologia Podal
Calor e Calosidades
Tratamentos de micoses
Design de Sobrancelhas
Embelezamento Mãos



**DESCONTO DE 10%
PARA SÓCIOS DA UNEICEF**

Seu primeiro atendimento
por um preço especial